

ふれあい タウン

社会福祉協議会の広報紙

MOTEGI

令和6年2月号



もしもの時に備えるために… 災害ボランティア養成講座を開催いたしました！！

1月21日(日)、那須烏山市災害ボランティア団体「チーム龍 JIN」代表 小堀恵美子氏をお招きし、災害ボランティア養成講座を開催しました。講座ではチーム龍 JIN がこれまで行ってきた災害ボランティア活動と設立に至った経緯を伺い、私たちができる災害時の活動についての考え方を共有する良いきっかけとなりました。

Vol. 138

発行/茂木町社会福祉協議会

栃木県芳賀郡茂木町大字茂木1043番地 1
tel.0285-63-4969 fax.0285-63-5070
メールアドレス tochigi@motegishakyo.or.jp
ホームページ <http://www.motegishakyo.or.jp/>
ともだち作業所 tel.0285-63-4770
障がい者生活支援センター tel.0285-63-5155

「3・11あの日を忘れない」災害時見守り訓練及び

災害ボランティアセンター設置・運営訓練を実施します

平成23年3月11日に発生した東日本大震災から13年。あの日のことを教訓として、今年度も「3・11あの日を忘れない」災害時見守り訓練と災害ボランティアセンター設置・運営訓練を実施します。

「災害時見守り訓練」では、非常時に必要な物品を配りながら安否確認訓練を実施します。

「災害ボランティアセンター設置・運営訓練」では、大規模災害が発生したときに開設する災害ボランティアセンターをマニュアルに基づき、地域のボランティアと一緒に設置・運営訓練を実施します。

今回も民生委員・児童委員をはじめとする多くの見守りボランティア、普段から顔を合わせている隣近所や友人など関係のある人たちのご協力をいただきながら、本訓練を実施します。

同じ地域の人たちが普段からお互いを気にかけて、安心した生活が送れることを目指しています。

○災害時見守り訓練

◇対象者

- ・75歳以上ひとり暮らし世帯
- ・80歳以上高齢者世帯
- ・その他見守りが必要な世帯

◇活動期間

令和6年2月13日(火)～
3月1日(金)

◇活動内容

ボランティアが災害に備えた非常食を配付しながら対象者宅へ見守り訪問します。



▲今年度実施した災害時見守り訓練の様子

○災害ボランティアセンター

設置・運営訓練

◇日時

令和6年3月11日(月)
午後1時～午後3時
(受付 午後0時30分～)

◇内容

- ・災害ボランティアセンター設置・運営訓練
- ・今年度社協で実施した被災地支援及び防災訓練や見守り活動の振り返り
- ・被災地に向けて黙とう

◇場所 元気アップ館 多目的ホール

◇参加者

どなたでもご参加いただけます。
参加される人は茂木町社会福祉協議会へ電話でご連絡ください。

災害ボランティアセンター

設置・運営訓練の流れ

◇オリエンテーション

・訓練の流れ、災害ボランティアセンターの設置の意義、地域住民との連携の必要性について説明します

◇設置訓練

・各班で設置方法について説明します
・各班に分かれて設置を行います
・各班での役割に応じた動きについて体験します

◇運営シミュレーション

・災害ボランティアセンター運営側、ボランティア側に役割を分けて、実際に流れを模擬体験します

災害ボランティアセンターの意義と地域住民の役割

◇ 災害ボランティアセンターの歴史

・阪神淡路大震災で得た教訓

災害ボランティアのきっかけは平成7年、阪神淡路大震災が発生したとき、全国から167万人のボランティアが支援に駆けつけたことから始まりました。

この災害がきっかけとなり、全国的に災害時の受け入れ体制について検討され始めました。

・新潟県中越地震の頃から始まった

災害ボランティアセンター

平成16年、新潟県中越地震が発生した際には、自治体、社会福祉協議会、民間団体で「災害ボランティアセンター」が開設されました。

これによりボランティアを必要とする被災者の情報と、支援者として活動したいボランティアの情報を集約し、支援活動が円滑に進めることができました。

同じくして、専門的な技術を持つ支援団体も発足され始めました。

・東日本大震災での課題

平成23年、東日本大震災でも多く

の市町村で災害ボランティアセンターが開設され、全国から専門的な技術を有する団体も加わり、多くの支援者が活動することができました。しかし、災害の規模が大きかったことで、一方の市町では沢山の支援者がいる状態なのに、もう一方の市町では支援者不足で必要な支援を受けることができないという課題が生まれまし

・ボランティアの連携力を高める動き

平成27年、関東・東北豪雨以降、ボランティア団体の連携の重要性から全国災害ボランティアネットワーク「JVOAD」が発足されました。

これにより、平成28年、熊本地震のときには、ボランティアと行政による情報共有会議が立ち上がり、支援活動がより広まっています。

・そして現在

令和6年元旦に発生した能登半島地震では、家屋の倒壊や津波による被害により、水や電気などのライフラインの復旧が遅れている地域があり、一か月経った今もなお、避難所で生活を送っている人が多くいます。

災害ボランティアセンターにおいては、社協職員も被災しており、石川県など特に被害が大きい地域では、通常業務も困難な現段階で復旧体制が整わず、運営の見通しがつかないといった問題が起きています。

◇ 災害時に必要な支援者とは

災害ボランティアセンターが開設され、センターの運営を担っていくのは、社会福祉協議会と関係機関、そして地域のボランティアです。

災害はどんな規模で、誰が被災するかも分かりません。地域のことを一番良く知る地域の皆さんと一緒に災害ボランティアセンターの運営を考えていくことで、被災者と支援者を円滑に繋ぐことができます。

今回の訓練では、地域の皆さんと関係機関を交えた災害支援体制づくりとして始めていき、これからの茂木町ならではの災害ボランティアセンターの体制を考えていきましょう。

茂木町災害ボランティアセンターの組織図

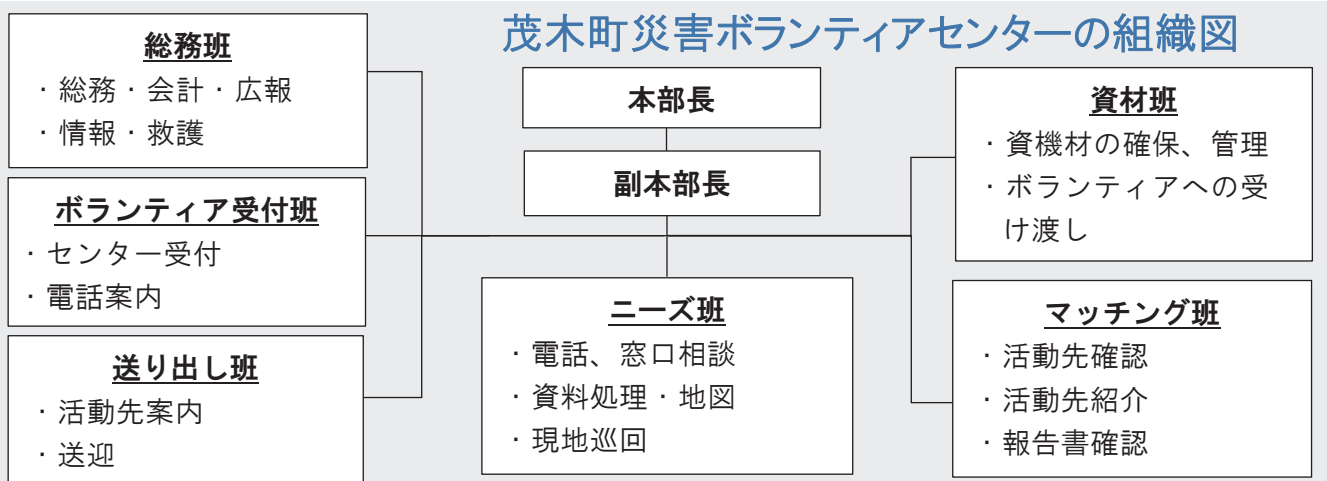



赤い羽根共同募金 歳末たすけあい募金

皆様のご理解とご協力により実施している募金運動。
今年度もたくさんの善意をお寄せいただきました。

令和5年度 赤い羽根共同募金行政区一覧表 (単位:円)

行政区	件数	募金額	行政区	件数	募金額	行政区	件数	募金額	行政区	件数	募金額
平成町	62	37,200	中郷	21	12,600	飯並柳	12	7,200	牧野大藤	30	18,000
上新一区	25	15,000	下小井戸	24	14,400	小山	61	36,600	牧野小原沢	11	6,600
上新二区	20	12,000	戸崎	32	19,200	木幡	49	29,400	小計	684	410,400
弾正町	35	21,000	塩田	44	26,400	北高岡甲	71	42,600	九石	17	10,200
下新町	27	16,200	上後郷	28	16,800	北高岡乙	46	27,600	烏生田	28	16,800
上の町	24	14,400	馬門西	42	25,200	天子甲	24	14,400	大瀬平	20	12,000
仲町	38	22,800	馬門北	28	16,800	福手	24	14,400	大瀬高畑	10	6,000
御園町	57	34,200	馬門仲	24	14,400	小計	741	444,600	大畑	17	10,200
大町	33	19,800	馬門東	13	7,800	河井下	38	22,800	所草	15	9,000
八幡町	55	33,000	馬門登谷	8	4,800	河井中	35	21,000	竹原	22	13,200
上横町	27	16,200	下菅又上	22	13,200	河井上	34	20,400	生井	29	17,400
下横町	14	8,400	下菅又下	25	15,000	後郷	33	19,800	黒田西	24	14,400
西郭内	17	10,200	坂井上	17	10,200	飯野南	40	24,000	黒田東	9	5,400
上郭内	74	44,400	坂井北	22	13,200	飯野久	35	21,000	町田本郷	19	11,400
下郭内	29	17,400	坂井中	15	9,000	飯野東	41	24,600	町田淵田	10	6,000
上砂田	20	12,000	坂井大塚	32	19,200	飯野北	39	23,400	町田石末	6	3,600
下砂田	54	32,400	みのわ	57	34,200	山内下平	53	31,800	町田尾軽	14	8,400
桔梗町	31	18,600	坂井田谷	21	12,600	山内坏	14	8,400	町田立石	8	4,800
榎本町	73	43,800	坂井下	45	27,000	山内水の木	14	8,400	町田菅蒲田	8	4,800
小倉町	43	25,800	天子乙	20	12,000	山内宿	14	8,400	町田大沢	17	10,200
仲の内	76	45,600	天矢場	37	22,200	山内仲	16	9,600	町田栗生	8	4,800
つきのき町	24	14,400	小計	1,893	1,135,800	山内元古沢	12	7,200	千本下郷	30	18,000
上神井	30	18,000	小貫吹田	14	8,400	山内甲	33	19,800	千本中根	33	19,800
下神井	27	16,200	小貫上	39	23,400	山内戸越	15	9,000	千本大門	6	3,600
上鮎田	47	28,200	小貫中	40	24,000	小深宿	30	18,000	赤石上	19	11,400
下鮎田	54	32,400	小貫下	54	32,400	小深里	26	15,600	赤石下	14	8,400
青梅	22	13,200	深沢上	30	18,000	小深山中	10	6,000	広見田	9	5,400
桧山	25	15,000	深沢中	28	16,800	小深門庭	20	12,000	上菅又	32	19,200
林	58	34,800	深沢下甲	38	22,800	河又寺所	15	9,000	小計	424	254,400
三坂	41	24,600	深沢下乙	42	25,200	河又関根	9	5,400			
増井	86	51,600	飯上	48	28,800	入郷	23	13,800			
上小井戸	45	27,000	飯中	66	39,600	牧野西	22	13,200			
舘	23	13,800	飯下	55	33,000	牧野東	22	13,200	合計	3,742	2,245,200

令和5年度 赤い羽根共同募金法人募金一覧表 (単位:円)

事業所等名称	募金額	事業所等名称	募金額	事業所等名称	募金額	事業所等名称	募金額
秋山整骨院	3,000	郡司石材工業	5,000	高松建設	10,000	茂木中央認定こども園	2,000
石塚建設	10,000	ケイエイチブイ	10,000	高松プリント	5,000	茂木のたまご	10,000
市原典礼	3,000	健勝	3,000	近沢建設	10,000	もてぎプラザ	10,000
イトウ工業	5,000	源太楼	10,000	塚本商会	5,000	茂木保育園	3,000
稲田設備工業	1,000	こころ宿 NAGOMI	3,000	テジマ	5,000	茂木町内郵便局	5,000
稲見モーターズ	2,000	コバヤシオートサービス	5,000	天昇堂	3,000	茂木町医師会	30,000
植田建設	5,000	逆川保育園	2,000	栃電社茂木工場	3,000	茂木町歯科医師会	5,000
うぐいすの杜	10,000	さとう耳鼻咽喉科クリニック	10,000	特級鶏蕎麦龍介もてぎ	2,000	モビリティリゾートもてぎ	10,000
うごうだ城	5,000	サワ精機茂木工場	5,000	直江整骨院	3,000	矢口建設	10,000
枝川産業	5,000	JAはが野茂木支店	10,000	永井商店	5,000	野州たかむら	5,000
大兼製麺所	3,000	秀建設計	5,000	仲田農機商会	3,000	安川屋	5,000
大越ビーイクル商会	10,000	鈴木接骨院	3,000	認定こども園茂木愛泉幼稚園	5,000	安田運送	10,000
大瀬観光やな	5,000	関建設	10,000	芳賀地区森林組合	10,000	柳岡精密	5,000
大坪自動車	5,000	関沢自工	5,000	ハクホウ	3,000	ヤマガタ	5,000
オベロン	2,000	関設備工業	5,000	パシフィックホーツプラザ茂木	10,000	吉田建設	5,000
カープラザヤマト	5,000	関戸工務店	3,000	プログレス	5,000	らーめん右京茂木	3,000
烏山信用金庫茂木支店	2,000	セブンイレブン茂木ハイパス店	3,000	ヘルシーフースワタナベ	5,000	ライム栃木工場	1,000
かわかみ金物	3,000	セブンイレブン茂木増井店	3,000	まさる建設	10,000	若井新聞産業	3,000
河原土建	10,000	せんぼんの家	5,000	町井製作所	5,000	若葉	1,000
ききょうの里	10,000	そばの里まぎの	5,000	メイバンプラスチック茂木	3,000	湧井総建	5,000
希望丘カントリークラブ	2,000	大王パッケージ	5,000	もてぎ介護サービス	5,000	湧井電設	5,000
木村自工	5,000	平金型製作所	2,000	もてぎ交通	5,000		
共伸化学	5,000	たかの動物病院	3,000	茂木自動車学校	3,000		
倉持整骨院	3,000	高橋機械(ソワーズ高橋)	5,000	茂木住機サービス	1,000	合計	506,000

令和5年度 赤い羽根共同募金その他一覧 (単位:円)

募金団体等	募金額	募金団体等	募金額	募金団体等	募金額	募金団体等	募金額
茂木小学校	5,000	茂木高等学校	14,727	グリーンハウスやまうち	3,000	茂木町シルバ-人材センター	620
逆川小学校	3,000	募金百貨店プロジェクト	54,871	芳賀赤十字茂木営業所	300	茂木町配食サービスセンター	3,000
中川小学校	5,065	個人募金	2,395	足利銀行茂木支店	1,039	茂木町社会福祉協議会	3,198
須藤小学校	4,400	募金箱	8,656	栃木銀行茂木支店	1,400		
茂木中学校	22,876	街頭募金	39,150	茂木町職員他	18,000	合計	190,697

赤い羽根共同募金総額

2,941,897 円

- ◎ 令和6年度の県の福祉事業に使われる金額 562,000 円
- ◎ 令和6年度の町の福祉事業に使われる金額 2,379,897 円



<町の福祉事業の内訳>

- ◇ 見守り支援活動 680,000 円
- ◇ 地域支援活動 580,000 円
- ◇ 個別・団体活動支援 657,000 円
- ◇ 福祉啓蒙・育成 462,897 円

令和5年度 歳末たすけあい募金行政区一覧表 (単位:円)

行政区	件数	募金額	行政区	件数	募金額	行政区	件数	募金額	行政区	件数	募金額
平成町	62	18,600	中郷	21	6,300	飯並柳	12	3,600	牧野大藤	30	9,000
上新一区	25	7,500	下小井戸	24	7,200	小山	61	18,300	牧野小原沢	11	3,300
上新二区	20	6,000	戸崎	32	9,600	木幡	49	14,700	小計	682	204,600
弾正町	35	10,500	塩田	44	13,200	北高岡甲	71	21,300	九石	17	5,100
下新町	27	8,100	上後郷	28	8,400	北高岡乙	46	13,800	烏生田	28	8,400
上の町	24	7,200	馬門西	42	12,600	天子甲	24	7,200	大瀬平	20	6,000
仲町	38	11,400	馬門北	28	8,400	福手	24	7,200	大瀬高畑	10	3,000
御園町	57	17,100	馬門仲	24	7,200	小計	743	222,900	大畑	17	5,100
大町	33	9,900	馬門東	13	3,900	河井下	38	11,400	所草	15	4,500
八幡町	55	16,500	馬門登谷	8	2,400	河井中	35	10,500	竹原	22	6,600
上横町	27	8,100	下菅又上	22	6,600	河井上	34	10,200	生井	29	8,700
下横町	14	4,200	下菅又下	25	7,500	後郷	33	9,900	黒田西	24	7,200
西郭内	17	5,100	坂井上	17	5,100	飯野南	40	12,000	黒田東	9	2,700
上郭内	71	21,300	坂井北	22	6,600	飯野久	35	10,500	町田本郷	19	5,700
下郭内	28	8,400	坂井中	15	4,500	飯野東	41	12,300	町田湊田	10	3,000
上砂田	20	6,000	坂井大塚	32	9,600	飯野北	39	11,700	町田石末	6	1,800
下砂田	54	16,200	みのわ	57	17,100	山内下平	53	15,900	町田尾軽	14	4,200
桔梗町	31	9,300	坂井田谷	21	6,300	山内坏	14	4,200	町田立石	8	2,400
榎本町	73	21,900	坂井下	46	13,800	山内水の木	14	4,200	町田菖蒲田	8	2,400
小倉町	43	12,900	天子乙	20	6,000	山内宿	14	4,200	町田大沢	17	5,100
仲の内	76	22,800	天矢場	37	11,100	山内仲	16	4,800	町田栗生	8	2,400
つきのき町	24	7,200	小計	1,890	567,000	山内元古沢	12	3,600	千本下郷	30	9,000
上神井	30	9,000	小貫吹田	14	4,200	山内甲	33	9,900	千本中根	33	9,900
下神井	27	8,100	小貫上	39	11,700	山内戸越	15	4,500	千本大門	6	1,800
上鮎田	47	14,100	小貫中	40	12,000	小深宿	30	9,000	赤石上	19	5,700
下鮎田	54	16,200	小貫下	54	16,200	小深里	26	7,800	赤石下	14	4,200
青梅	22	6,600	深沢上	30	9,000	小深山中	10	3,000	広見田	9	2,700
桧山	25	7,500	深沢中	30	9,000	小深門庭	20	6,000	上菅又	32	9,600
林	58	17,400	深沢下甲	38	11,400	河又寺所	15	4,500	小計	424	127,200
三坂	41	12,300	深沢下乙	42	12,600	河又関根	7	2,100			
増井	86	25,800	飯上	48	14,400	入郷	23	6,900			
上小井戸	45	13,500	飯中	66	19,800	牧野西	22	6,600			
館	23	6,900	飯下	55	16,500	牧野東	22	6,600	合計	3,739	1,121,700

令和5年度 歳末たすけあい募金その他一覧表 (単位:円)

募金団体等	募金額	募金団体等	募金額	募金団体等	募金額	募金団体等	募金額
茂木小学校	5,000	中川小学校	2,555	茂木中学校	12,750	Yahoo!ネット募金	1,880
逆川小学校	3,000	須藤小学校	4,400	茂木高等学校	16,606	合計	46,191

歳末たすけあい募金総額 1,167,891 円

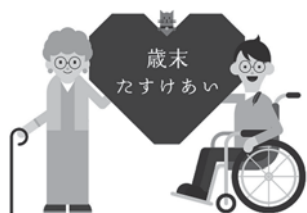

＜歳末たすけあい募金による福祉活動内容＞

- ◇ 歳末見舞金
- ◇ 歳末フードバンク
- ◇ 歳末見守り
- ◇ 歳末移動ふとん乾燥サービス
- ◇ あおぞら散髪
- ◇ 粗大ゴミ回収サービス
- ◇ クリスマスサプライズイベント

ご協力ありがとうございました

「親なきあと」を考える

講演会を開催しました

2月3日(土)、「親なきあと」相談室主宰 渡部伸氏を講師に迎え講演会を開催しました。講演会には、当事者やその家族、そして民生委員児童委員、障害者施設職員、町職員、社会福祉協議会職員など総勢58名が参加しました。

◇ お金をどうやって管理するのか

①判断能力が不十分の場合、**成年後見制度**を活用
・メリット
財産管理や身上保護ができる
一度後見を開始すると途中でやめることができず、費用も掛かる

◇ ある程度の判断能力がある場合、日常生活自立支援事業 (あすてらすもてぎ)を活用

※ 詳細は下記参照

◇ 日常生活のフォローと困ったときの支援

今ある法律制度やサービスを上手く組み合わせて活用し、生活をしていくことが大切です。

また、兄弟や親族といった最も身近な存在から、支援施設の支援員、グループホームの世話人、地域の中にも、民生委員や当事者団体、親の会といった様々な人と結びついておくことが重要です。

◇ 住まいを決める

住まいが決まることでお金や支援の対策も見えていきます。
住まいの場所も、入所施設やグループホーム、福祉サービスを利用した1人暮らし、高齢者住宅、兄弟や親族との同居、シェアハウスなど様々な選択肢があります。
本人がどのような場所でのような暮らしをしたいか選択できることが大切です。

◇ 講演のまとめ

- 1、社会と接点を持ち、子どものことを話せる関係を作りましょう
- 2、使えるサービスや事業、制度が増えていくことを覚えておきましょう
- 3、もしものときに備えて、最低限の準備をしましょう
- 4、いざとなったらかなかなかならぬ！と気軽に構え、たくさんの人と繋がっておきましょう

今回の講演会では先々に不安を抱えているからこそ、「親」として何を準備すればよいのかを改めて学ぶことができる講演会となりました。

心配ごと相談所

1) 利用ください

◇ 相談を受ける場所

社会福祉協議会内 相談スペース
相談を受ける時間
平日午前9時～午後4時(原則1件30分以内)

◇ 相談を受ける内容

※ 事前に電話予約が必要です
日常生活の悩み事や困りごと、福祉制度に関する事項など

◇ 問い合わせ

茂木町障がい者生活支援センター

日常生活自立支援事業

あすてらすもてぎ

認知症の高齢者や障害のある人など、判断能力に不安がある人のお手伝いをする事業です。

◇ できること

- ・福祉サービス利用のお手伝い
 - ・お金の出し入れのお手伝い
 - ・大切な書類・印鑑のお預かり
- ※ 利用料が発生しますので、ご相談ください

◇ 問い合わせ

茂木町社会福祉協議会

◇ 本人の将来のために使われるお金の仕組みを準備する

- ・遺言…財産の分け方を決める
- ・信託…少しずつお金を渡す仕組み
- ・積立…障害者扶養共済制度、個人型確定拠出年金(iDeCo)を活用する

- ### ◇ 「親なきあと」の課題とは
- 1、お金で困らないための準備をどうするのか
 - 2、日常生活のフォローと困ったときの支援はどのようにするのか
 - 3、生活の場をどこに確保するのか

この3つの課題に焦点を当てて、考えていきました。

「土いじり畑仕事」 ジャガイモの種まきから 収穫までチャレンジ！ 子どもたち大募集！！

自然あふれる茂木町の畑に、ジャガイモの種をまき、育ててみよう！どんなジャガイモができるかな？どれくらい収穫できるかな？収穫したジャガイモは自然の中で、みんなでおいしくいただきます！ぜひご参加ください。

第1回 ジャガイモの種まき

- ◇ 日 時 令和6年3月24日(日)
午前9時～午前11時
雨天時:3月30日(土)に延期
※ 3月の種まきと6月の収穫の2回の活動です
- ◇ 対 象 茂木町に住む小学1年生から6年生
(※ 新1年生も対象になります)
- ◇ 定 員 15名(先着順)
- ◇ 持ちもの 長靴、軍手、帽子、水筒、農作業ができる服装でお越しください
- ◇ 集合場所 元気アップ館南側なかよし館前に午前9時に集合し、保護者の送迎により園場まで向かいます
- ◇ 申し込み 令和6年3月15日(金)までにお申し込みください



みんなの団らんの場 子ども食堂「みんなの台所」

- ◇ 場 所 こんこん亭 (STEP1ビル 1階)
- ◇ 時 間 午後5時～午後7時
- ◇ 料 金 小・中学生 200円
大人 500円
未就学児 無 料

3月20日(水・祝) 鶏唐揚げ、マカロニサラダ、
の献立 その他

問い合わせ先
090-3542-2475 (清水)

社会福祉法人茂木町社会福祉協議会 嘱託職員募集

- ◎業務内容 地域福祉活動または障がい児者の支援に関する業務
- ◎募集人員 1名程度
- ◎応募資格 茂木町の地域福祉活動を充実するための活動に意欲のある人。障がいを理解し障がい児者の支援に意欲がある人。普通運転免許取得者。パソコンを使える人。社会福祉士、社会福祉主事、保育士等の有資格者優先
- ◎勤務時間 午前8時30分～午後5時15分
- ◎休 日 土・日・祝日・年末年始
- ◎勤 務 地 茂木町社会福祉協議会事務局またはともだち作業所
- ◎賃 金 等 月額170,000円、賞与年2回、通勤手当
- ◎雇用期間 令和6年4月1日から令和7年3月31日まで。ただし、3か月は試用期間とします。その後1年ごと更新あり。資格、勤務態度により正規職員となる場合があります
- ◎受 付 令和6年3月15日(金)までに、事前に連絡をしてから事務局まで履歴書を持参してください
- ◎問い合わせ 社会福祉法人茂木町社会福祉協議会
〒321-3531 茂木町大字茂木 1043-1
茂木町保健福祉センター「元気アップ館」内

「もの・ひと・こと」で持ちつ持たれつ… 善意の登録募集中！

- ◎ 必要なもの
こたつ 一辺が90cm以上のもの
(形は長方形・正方形どちらでも可)

冒険遊び場 プレーパークもてぎ

- 開設日時 午前10時～午後3時
- 開設場所 並松運動公園日本庭園

3月9日(土) 通常開設
3月23日(土) お花見